

1. ΚΑΤΑΣΤΑΣΗ

A. ΕΧΘΡΙΚΕΣ ΔΥΝΑΜΕΙΣ

ΣΤΗΝ ΠΕΡΙΟΧΗ ΤΗΣ ΠΕΛΛΑΣ ΕΝΕΡΓΕΙ ΑΠΟΣΤΑΘΕΡΟΠΟΙΗΤΙΚΟ ΚΙΝΗΜΑ ΚΑΤΕΥΘΥΝΟΜΕΝΟ ΑΠΟ ΤΙΣ ΠΑΡΑΣΤΡΑΤΙΩΤΙΚΕΣ ΔΥΝΑΜΕΙΣ ΑΛΛΟΔΑΠΩΝ ΠΡΑΚΤΟΡΩΝ. ΣΤΟ ΠΛΑΙΣΙΟ ΤΩΝ ΕΝΕΡΓΕΙΩΝ ΑΥΤΩΝ, Η ΤΟΠΙΚΗ ΗΓΕΣΙΑ ΤΟΥ ΚΙΝΗΜΑΤΟΣ, ΠΡΟΚΕΙΜΕΝΟΥ ΝΑ ΣΥΝΤΗΡΗΣΕΙ ΤΗ ΔΥΝΑΜΗ ΤΟΥ, ΕΧΕΙ ΤΟΠΟΘΕΤΗΣΕΙ ΤΟΝ ΝΙΚΟΛΑΙ ΚΩΝΣΤΑΝΤΙΝΙΕΒΙΤΣ ΜΕ ΣΚΟΠΟ ΤΗΝ ΣΥΝΑΝΤΗΣΗ ΜΕ ΓΝΩΣΤΟ ΠΑΡΑΓΟΝΤΑ ΤΟΥ ΥΠΟΚΟΣΜΟΥ ΚΑΙ ΤΗΣ ΡΩΣΙΚΗΣ ΜΑΦΙΑΣ ΚΑΙ ΑΠΩΤΕΡΟ ΣΤΟΧΟ ΤΗΝ ΣΥΝΕΡΓΑΣΙΑ ΤΟΥΣ ΣΤΟ ΕΜΠΟΡΙΟ ΟΠΛΩΝ, ΝΑΡΚΩΤΙΚΩΝ ΚΑΙ ΛΟΙΠΩΝ ΕΓΚΛΗΜΑΤΙΚΩΝ ΚΑΙ ΤΡΟΜΟΚΡΑΤΙΚΩΝ ΔΡΑΣΤΗΡΙΟΤΗΤΩΝ. ΒΑΣΙΚΟ ΣΤΟΙΧΕΙΟ ΑΠΟΤΕΛΟΥΝ ΟΙ ΚΩΔΙΚΟΙ ΤΟΥΣ ΟΠΟΙΟΥΣ ΚΑΤΕΧΕΙ Ο Ν.Κ. ΚΑΙ ΠΡΕΠΕΙ ΝΑ ΑΠΟΚΤΗΘΟΥΝ. ΟΙ ΚΩΔΙΚΟΙ ΑΥΤΟΙ ΑΠΟΤΕΛΟΥΝ ΤΟ ΚΛΕΙΔΙ ΔΙΑΦΟΡΩΝ ΤΡΑΠΕΖΙΚΩΝ ΛΟΓΑΡΙΑΣΜΩΝ, Η ΓΝΩΣΗ ΤΩΝ ΟΠΟΙΩΝ ΟΔΗΓΕΙ ΣΕ ΠΡΟΣΩΠΑ ΚΛΕΙΔΙΑ ΤΩΝ ΔΥΟ ΟΡΓΑΝΩΣΕΩΝ.

Ο Ν.Κ., ΒΑΣΕΙ ΠΗΓΗΣ Α1, ΑΠΟ 8 ΕΩΣ 13 ΦΕΒ ΘΑ ΒΡΙΣΚΕΤΑΙ ΣΤΟ ΧΩΡΙΟ ΑΣΒΕΣΤΑΡΕΙΟ. ΟΙ ΣΥΝΕΧΟΜΕΝΕΣ ΜΕΤΑΚΙΝΗΣΕΙΣ ΤΟΥ ΘΑ ΤΟΝ ΟΔΗΓΗΣΟΥΝ ΣΤΗΝ ΠΕΡΙΟΧΗ, ΚΑΘΩΣ ΥΠΑΡΧΕΙ ΔΙΕΝΕΞΗ ΜΕΤΑΞΥ ΤΗΣ ΠΟΛΙΤΟΦΥΛΑΚΗΣ ΚΑΙ ΤΗΣ ΟΡΓΑΝΩΣΗΣ ΤΟΥ ΣΤΟ ΧΩΡΙΟ ΔΑΜΙΑΝΟ. Ο Ν.Κ. ΕΧΕΙ ΟΡΙΣΤΕΙ ΝΑ ΕΞΑΣΦΑΛΙΣΕΙ ΤΗΝ ΣΤΑΘΕΡΟΠΟΙΗΣΗ. ΣΥΜΦΩΝΑ, ΜΕ ΤΗΝ ΙΔΙΑ ΠΗΓΗ ΤΗΝ ΚΥΡΙΑΚΗ 09 10.30 ΦΕΒ ΕΧΕΙ ΣΧΕΔΙΑΣΤΕΙ ΝΑ ΑΠΟΣΠΑΣΤΕΙ Ο ΜΕΓΑΛΥΤΕΡΟΣ ΟΓΚΟΣ ΤΗΣ ΦΡΟΥΡΑΣ ΤΟΥ ΠΡΟΣ ΤΟ Χ. ΔΑΜΙΑΝΟ ΜΕ ΣΚΟΠΟ ΝΑ ΚΑΤΑΣΤΕΙΛΕΙ ΤΗΝ ΕΞΕΓΕΡΜΕΝΗ ΠΟΛΙΤΟΦΥΛΑΚΗ. ΤΟ ΧΡΟΝΙΚΟ ΠΕΡΙΘΩΡΙΟ ΜΕΤΑΞΥ ΤΗΣ ΜΕΤΑΚΙΝΗΣΗΣ ΚΑΙ ΕΠΙΣΤΡΟΦΗΣ ΤΗΣ ΔΥΝΑΜΗΣ ΦΡΟΥΡΑΣ ΥΠΟΛΟΓΙΖΕΤΑΙ ΕΩΣ 4 ΩΡΕΣ. ΩΡΑ ΕΠΙΣΤΡΟΦΗΣ 14.00.

ΕΠΙΠΛΕΟΝ, ΣΥΜΦΩΝΑ ΜΕ ΦΩΤΟΓΡΑΦΙΕΣ ΟΙ ΟΠΟΙΕΣ ΑΠΟΣΠΑΣΤΗΚΑΝ ΑΠΟ ΠΛΗΡΟΦΟΡΙΟΔΟΤΗ ΚΑΙ ΕΠΙΣΥΝΑΠΤΟΝΤΑΙ (ΕΙΚΟΝΑ 3 ΕΩΣ 7) Ο Ν.Κ. ΕΧΕΙ ΣΤΗΝ ΚΑΤΟΧΗ ΤΟΥ ΕΝΑΝ ΦΑΚΕΛΟ. ΠΡΕΠΕΙ ΣΤΟ ΤΕΛΟΣ ΤΗΣ ΕΠΙΧΕΙΡΗΣΗΣ ΝΑ ΠΡΟΣΚΟΜΙΣΕΤΕ ΣΤΗΝ ΥΠΗΡΕΣΙΑ ΤΟ ΠΕΡΙΕΧΟΜΕΝΟ ΤΟΥ ΦΑΚΕΛΟΥ.

ΜΕ ΒΑΣΗ ΣΥΓΚΕΧΥΜΕΝΕΣ ΠΛΗΡΟΦΟΡΙΕΣ Η ΔΥΝΑΜΗ ΠΟΥ ΘΑ ΠΑΡΑΜΕΙΝΕΙ ΣΤΟ ΑΣΒΕΣΤΑΡΕΙΟ ΥΠΟΛΟΓΙΖΕΤΑΙ ΠΕΡΙΠΟΥ ΣΤΟΥΣ 15 ΒΑΡΙΑ ΟΠΛΙΣΜΕΝΟΥΣ ΕΛΙΤ ΦΡΟΥΡΟΥΣ ΤΟΥ Ν.Κ.

B. ΦΙΛΙΕΣ ΔΥΝΑΜΕΙΣ

ΤΟ ΠΕΡΙΠΟΛΟ ΘΑ ΑΠΟΤΕΛΕΙΤΑΙ ΑΠΟ 15-17 CIA PARAMILITARY ΚΑΙ USA SOF.

ΕΧΕΙ ΤΙΣ ΕΞΗΣ ΑΠΟΣΤΟΛΕΣ:

(1) ΕΓΚΑΤΑΣΤΑΣΗ ΚΕΡΑΙΑΣ ΣΤΗΝ ΚΑΤΑΔΕΙΚΝΥΟΜΕΝΗ ΤΟΠΟΘΕΣΙΑ (ΕΙΚΟΝΑ 1). Η ΚΕΡΑΙΑ ΑΥΤΗ ΔΙΝΕΙ ΤΗΝ ΔΥΝΑΤΟΤΗΤΑ ΕΝΙΣΧΥΣΕΩΝ (ΠΡΟΩΘΗΜΕΝΟ RESPAWN).

(2) ΕΛΕΓΧΟ ΤΩΝ ΑΝΚΣ (ΠΙΘΑΝΕΣ ΤΟΠΟΘΕΣΙΕΣ/ΚΡΥΣΦΗΓΕΤΟ ΤΟΥ Ν. Κ.), ΕΞΑΚΡΙΒΩΣΗ ΤΗΣ ΑΚΡΙΒΟΥΣ ΤΟΠΟΘΕΣΙΑΣ, ΕΞΑΓΩΓΗ ΑΠΟ ΚΡΥΣΦΗΓΕΤΟ, ΜΕΤΑΦΟΡΑ ΤΟΥ ΣΤΟΝ ΣΔ, ΑΠΟΣΠΑΣΗ ΠΛΗΡΟΦΟΡΙΩΝ (ΙΔΙΩΣ ΤΩΝ ΚΩΔΙΚΩΝ), ΔΙΑΦΥΓΗ ΜΕ ΑΙΧΜΑΛΩΤΟ.

(3) ΚΑΤΑΣΤΡΟΦΗ ΚΕΡΑΙΑΣ ΚΑΙ ΕΞΑΓΩΓΗ ΠΕΡΙΠΟΛΟΥ ΚΑΙ ΑΙΧΜΑΛΩΤΟΥ ΕΩΣ 14.00. ΑΠΟ ΤΗΝ ΩΡΑ ΕΚΕΙΝΗ ΚΑΙ ΕΠΕΙΤΑ ΤΟ ΠΕΡΙΠΟΛΟ ΘΕΩΡΕΙΤΑΙ ΩΣ ΠΑΡΑΝΟΜΑ ΕΝΕΡΓΩΝ.

(4) ΔΕΥΤΕΡΕΥΟΥΣΑ ΑΠΟΣΤΟΛΗ: ΚΑΤΑ ΤΗΝ ΑΝΑΚΡΙΣΗ ΝΑ ΕΞΑΚΡΙΒΩΘΕΙ ΤΟ ΠΕΡΙΕΧΟΜΕΝΟ ΤΟΥ ΦΑΚΕΛΟΥ ΤΩΝ ΦΩΤΟΓΡΑΦΙΩΝ 3 ΕΩΣ 7.

2. ΑΠΟΣΤΟΛΗ

ΤΟ ΠΕΡΙΠΟΛΟ ΘΑ ΔΙΕΝΕΡΓΗΣΕΙ ΚΡΟΥΣΗ ΓΙΑ ΝΑ ΑΠΟΣΠΑΣΕΙ ΠΛΗΡΟΦΟΡΙΕΣ ΚΑΙ ΝΑ ΔΙΑΦΥΓΕΙ ΜΕ ΤΟΝ ΑΙΧΜΑΛΩΤΟ.

3. ΕΚΤΕΛΕΣΗ

Α. ΔΕΑ ΕΝΕΡΓΕΙΑΣ

Η ΕΠΙΧΕΙΡΗΣΗΣ ΘΑ ΧΩΡΙΣΤΕΙ ΣΕ ΤΡΕΙΣ ΦΑΣΕΙΣ:

(1) ΣΕ Φ1, ΘΑ ΑΝΑΠΤΥΞΕΙ ΣΤΑΘΜΟ ΔΙΟΙΚΗΣΗΣ (ΣΔ) ΚΑΙ ΚΕΡΑΙΑ (ΠΡΟΩΘΗΜΕΝΟ RESPAWN). ΤΑ ΣΗΜΕΙΑ ΑΥΤΑ ΠΡΕΠΕΙ ΝΑ ΤΟΠΟΘΕΤΗΘΟΥΝ ΣΥΜΦΩΝΑ ΜΕ ΤΟΝ ΧΑΡΤΗ (ΕΙΚΟΝΑ 1).

(2) ΣΕ Φ2, ΕΝΤΟΠΙΣΜΟΣ ΑΚΡΙΒΟΥΣ ΤΟΠΟΘΕΣΙΑΣ ΤΟΥ Ν.Κ.. ΜΕΤΑΞΥ ΤΩΝ ΧΩΡΙΚΩΝ ΥΠΑΡΧΕΙ ΕΝΑΣ ΠΛΗΡΟΦΟΡΙΟΔΟΤΗΣ ΤΗΣ CIA, Ο ΟΠΟΙΟΣ ΠΙΘΑΝΟΝ ΝΑ ΔΩΣΕΙ ΠΛΗΡΟΦΟΡΙΕΣ. ΤΟΝΙΖΕΤΑΙ ΟΤΙ Ο ΙΔΙΟΣ ΠΡΕΠΕΙ ΝΑ ΠΡΟΣΕΓΓΙΣΕΙ ΤΗΝ ΟΜΑΔΑ, ΚΑΘΩΣ Ο ΡΟΛΟΣ ΤΟΥ ΔΕΝ ΠΡΕΠΕΙ ΝΑ ΑΠΟΚΑΛΥΦΘΕΙ ΣΤΟΥΣ ΥΠΟΛΟΙΠΟΥΣ ΧΩΡΙΚΟΥΣ. ΕΙΔΑΛΛΩΣ, Ο ΙΔΙΟΣ ΘΑ ΥΠΟΣΤΕΙ ΕΠΙΠΤΩΣΕΙΣ ΚΑΙ Η ΥΠΗΡΕΣΙΑ ΘΑ ΧΑΣΕΙ ΠΟΛΥΤΙΜΗ ΠΗΓΗ.

(3) ΣΕ Φ3, ΚΡΟΥΣΗ ΣΤΗΝ ΤΟΠΟΘΕΣΙΑ ΤΟΥ Ν.Κ. ΚΑΙ ΜΕΤΑΦΟΡΑ ΤΟΥ ΣΤΟΝ ΣΔ. ΑΝΑΚΡΙΣΗ ΚΑΙ ΑΠΟΣΠΑΣΗ ΠΛΗΡΟΦΟΡΙΩΝ. ΑΝΑΠΤΥΞΗ ΚΕΡΑΙΑΣ ΣΕ ΝΕΑ ΤΟΠΟΘΕΣΙΑ (100 ΜΕΤΡΑ ΣΤΗΝ ΔΙΑΣΤΑΥΡΩΣΗ ΤΟΥ ΔΡΟΜΟΥ, Ο ΟΠΟΙΟΣ ΒΡΙΣΚΕΤΑΙ ΕΜΠΡΟΣ ΤΗΣ ΕΙΣΟΔΟΥ ΤΗΣ ΕΚΚΛΗΣΙΑΣ).

(4). ΣΕ Φ4, ΚΑΤΑΣΤΡΟΦΗ ΚΕΡΑΙΑΣ ΚΑΙ ΔΙΑΦΥΓΗ ΜΕ ΤΟΝ ΑΙΧΜΑΛΩΤΟ.

Β. ΠΥΡΑ ΥΠΟΣΤΗΡΙΞΕΩΣ

Η ΟΛΗ ΕΠΙΧΕΙΡΗΣΗ ΘΑ ΥΠΟΣΤΗΡΙΧΘΕΙ: ΑΠΟ ΟΡΓΑΝΙΚΑ ΜΕΣΑ ΠΥΡΟΣ ΤΗΣ ΟΜΑΔΑΣ

Γ. ΣΥΝΤΟΝΙΣΤΙΚΕΣ ΟΔΗΓΙΕΣ.

ΑΠΟΦΥΓΗ ΠΡΟΚΛΗΣΕΩΝ ΠΡΟΣΤΡΙΒΩΝ ΜΕ ΤΟΥΣ ΧΩΡΙΚΟΥΣ. ΣΕ ΠΕΡΙΠΤΩΣΗ ΔΙΕΝΕΞΗΣ ΤΑ ΟΡΓΑΝΙΚΑ ΤΜΗΜΑΤΑ ΑΠΑΝΤΑΝΕ ΠΑΝΤΑ ΕΥΓΕΝΙΚΑ ΚΑΙ ΑΠΟΣΥΡΟΝΤΑΙ. ΕΠΙΤΡΕΠΕΤΑΙ ΜΕ ΙΔΙΑΙΤΕΡΗ ΠΡΟΣΟΧΗ Η ΕΠΑΦΗ ΜΕ ΤΟΝ ΠΡΟΕΔΡΟ, ΤΟΝ ΜΟΝΑΧΟ ΤΟΥ ΚΑΙ ΤΟΝ ΠΛΗΡΟΦΟΡΙΟΔΟΤΗ, Η ΤΑΥΤΟΤΗΤΑ ΤΟΥ ΟΠΟΙΟΥ ΘΑ ΠΑΡΑΜΕΙΝΕΙ ΚΡΥΦΗ. ΘΑ ΣΑΣ ΠΡΟΣΕΓΓΙΣΕΙ Ο ΙΔΙΟΣ.

4. ΔΙΟΙΚΗΤΙΚΗ ΜΕΡΙΜΝΑ

Α. ΤΟ ΠΕΡΙΠΟΛΟ ΘΑ ΣΥΓΚΕΝΤΡΩΘΕΙ ΣΤΙΣ 09.30 ΣΤΟ ΥΠΟΔΕΙΚΝΥΟΜΕΝΟ ΣΗΜΕΙΟ (ΕΙΚΟΝΑ 2). ΕΠΕΙΤΑ, ΕΩΣ 10.30 ΘΑ ΜΕΤΑΒΕΙ ΣΤΟ ΔΡΟΜΟΛΟΓΙΟ ΕΙΣΟΔΟΥ.

Β. ΤΡΟΦΗ – ΝΕΡΟ. Ο ΚΑΘΕΝΑΣ ΑΤΟΜΙΚΑ. ΜΕ ΤΟ ΤΕΛΟΣ ΤΟΥ ΧΡΟΝΟΥ, ΕΦΟΣΟΝ Η ΕΠΙΧΕΙΡΗΣΗ ΣΤΕΦΘΕΙ ΜΕ ΕΠΙΤΥΧΙΑ ΘΑ ΑΚΟΛΟΥΘΗΣΕΙ ΓΚΑΛΑ ΜΕ ΕΝΔΥΜΑΣΙΑ ΠΕΡΙΠΑΤΟΥ.

Γ. ΡΟΥΧΙΣΜΟΣ: ΠΑΡΑΛΛΑΓΗ ΕΙΤΕ MULTICAM ΕΙΤΕ ΕΛΛΗΝΙΚΗ.

Δ. MEDIC: 1 ΜΕ ΛΕΥΚΟ ΕΠΙΔΕΣΜΟ. ΚΑΘΕ ΣΥΜΠΑΙΚΤΗΣ ΜΠΟΡΕΙ ΝΑ ΘΕΡΑΠΕΥΣΕΙ. ΧΡΟΝΟΣ: ΟΣΟ ΔΙΑΡΚΕΙ ΤΟ ΔΕΣΙΜΟ. ΜΕ ΤΟ ΠΕΡΑΣ 1 ΛΕΠΤΟΥ, Ο ΤΡΑΥΜΑΤΙΑΣ ΠΕΘΑΙΝΕΙ ΚΑΙ ΜΕΤΑΒΑΙΝΕΙ RESPAWN.

5. ΔΙΟΙΚΗΣΗ – ΔΙΑΒΙΒΑΣΕΙΣ

Α. ΣΥΧΝΟΤΗΤΕΣ:

(1) ΠΕΡΙΠΟΛΟΥ ΣΤΟ ΚΑΝΑΛΙ 15 (460325).

(2) ΠΕΡΙΠΟΛΑΡΧΗΣ ΜΕ ΕΠΙΚΕΦΑΛΗΣ ΠΡΑΚΤΟΡΑ CIA (ΔΙΟΡΓΑΝΩΣΗ) ΣΤΟ ΚΑΝΑΛΙ 2 (462.225).

(3) ΛΕΠΤΟΜΕΡΕΙΕΣ ΑΠΟΡΙΕΣ, ΕΦΟΣΟΝ ΥΠΑΡΧΟΥΝ, ΘΑ ΑΠΑΝΤΗΘΟΥΝ ΤΗΛΕΦΩΝΙΚΑ ΣΤΙΣ 09.45 09 ΦΕΒ ΣΤΟ ΤΗΛ 6937396912.

Β. ΟΡΙΑ ΟΠΛΙΣΜΟΥ: CQB (ΑΝΑΛΥΣΗ ΣΤΗΝ ΣΕΛΙΔΑ ΕΚΔΗΛΩΣΗΣ ΣΤΟ ΦΒ).

Γ. ΩΡΑ ΠΡΟΣΕΛΕΥΣΗΣ 09.30. Η ΑΠΟΣΤΟΛΗ ΘΑ ΞΕΚΙΝΗΣΕΙ ΑΥΤΟΜΑΤΑ 10.30. ΧΩΡΙΣ ΠΕΡΑΙΤΕΡΩ ΕΝΗΜΕΡΩΣΗ.

Δ. ΛΟΙΠΑ, ΟΠΩΣ ΦΩΤΟΓΡΑΦΙΕΣ

Lt Jim J. Balabaneides



ΣΧΕΔΙΑΓΡΑΜΜΑ ΠΕΡΙΟΧΗΣ



ΕΙΚΟΝΑ 1

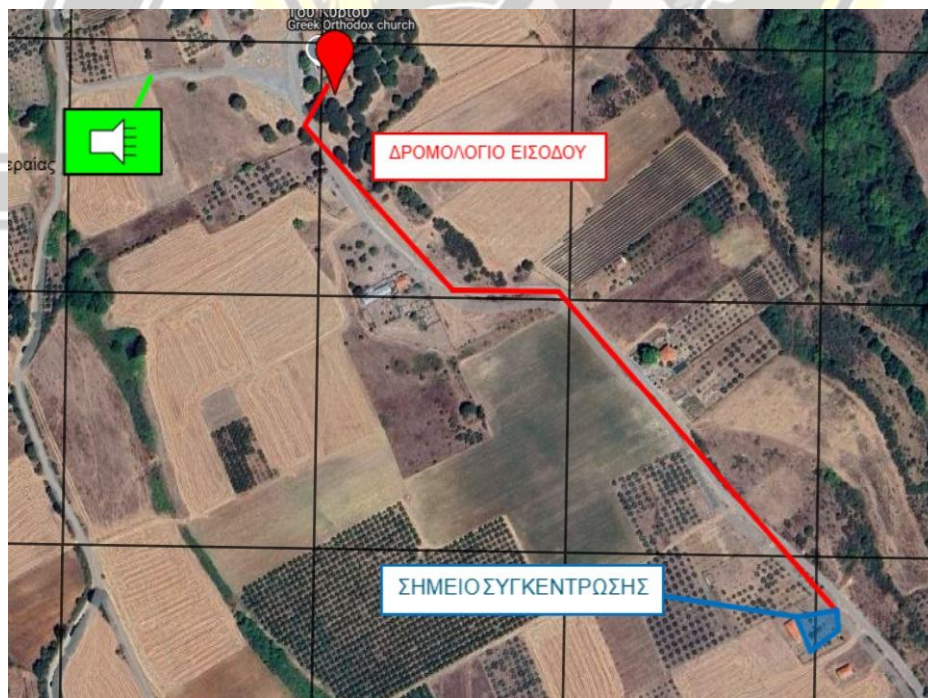

ΕΙΚΟΝΑ 2

ΕΙΚΟΝΕΣ 3 ΕΩΣ 7

